Las trenzas de Luna

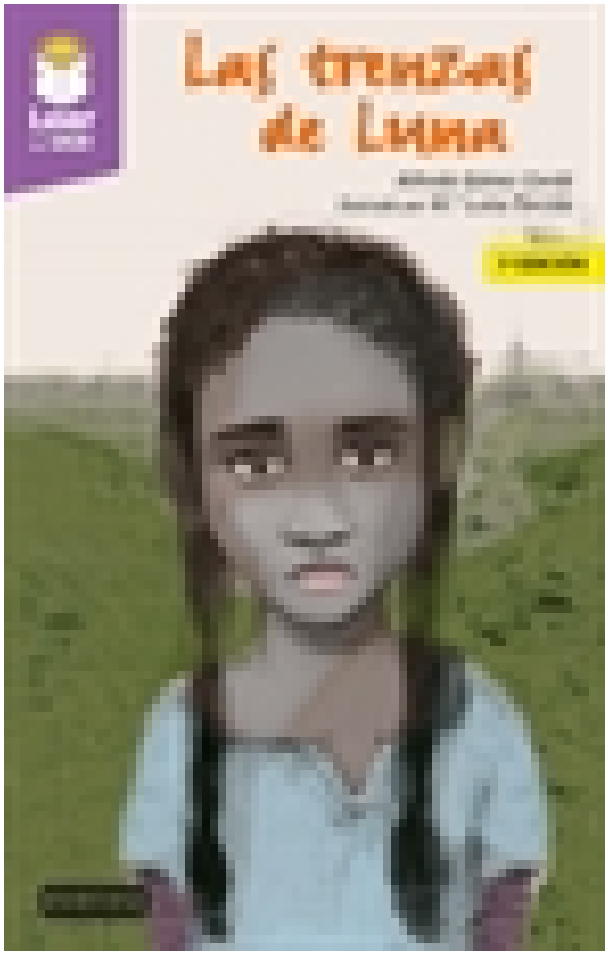

Editorial: Everest
Autor: ALFREDO GÓMEZ CERDÁ
Clasificación: Literatura Infantil y Juvenil > Plan lector: Leer es vivir
Tamaño: 12,5 x 19,5 cm.
Páginas: 96
ISBN 13: 9788428342933
ISBN 10: 8428342938
Precio sin IVA: $27403.00
Precio con IVA: $27403.00
Fecha publicacion: 22/05/2019

Sinopsis

Un escritor recibe una carta mágica que le envía una maestra amiga suya en la que aparece el título para un libro y una idea sobre la que escribir. Esto no gusta demasiado al escritor pues considera que él tiene imaginación suficiente, pero lo acepta y comienzan así dos caminos distintos: el de la creación de una obra para niños y el de los alumnos de la maestra, que se implican en el bonito y arduo trabajo de escribir un libro, estableciéndose un puente entre estos niños y la protagonista de la historia que crea el autor: Luna, una niña de un país lejano con ojos tristes y largas trenzas negras. Pero, ¿qué necesita Luna?

Materias: Valores, entorno social - Temática: Derechos de la infancia

Incluye Guía de Lectura. Solicítala más abajo en el apartado "Recursos para profesores"

A partir de 10 años

Autor

Alfredo Gómez Cerdá. Nació en Madrid, en un barrio de la periferia, Carabanchel, donde pasó toda su infancia y adolescencia. Desde niño sintió inclinación por la literatura, como lector y como escritor, y sus primeros pasos los dio en el teatro. En 1982 descubre la literatura infantil y juvenil y se siente poderosamente

atraído por ella. Desde entonces ha publicado más de un centenar de libros para diferentes edades, desde primeros lectores hasta adultos. La variedad de enfoques, de temáticas, incluso formal, es una de sus características, pues nunca le gusta sentirse encasillado orepetir fórmulas de éxito. Sus libros se han publicado en muchos países de Europa (Portugal, Francia, Italia, Alemania, Dinamarca), de América (Canadá, Estados Unidos, México, Colombia, Perú, Argentina, Brasil) y Asia (Líbano, Corea, China, Japón). Por ellos, ha recibido distintos premios, dentro y fuera de España, como el Altea, accésit del Lazarillo, El Barco de Vapor, Fray Luis de León, ASSITEJ-ESPAÑA (de teatro), Gran Angular, Premio Lector/2008, Ala Delta, Cervantes Chico (al conjunto de su obra)... Il Paese dei Bambini (en Italia), y dos veces el White Raven (en Alemania). En el año 2009 se le otorgó el Premio Nacional de Literatura Infantil y Juvenil.

Indice

No disponible

Paraninfo Argentina Calle José Abascal, 56 (Utopicus). Oficina 217. 28003 Madrid (España)
Tel. Fax
clientes@paraninfo.com.ar www.paraninfo.com.ar